

Fotoprotokoll

Arbeitsgruppensitzung

12.04.2018

REGIONALFORUM LAG WESTRICH-GLANTAL



Das Regionalmanagement wird im Rahmen des Entwicklungsprogramms EULLE unter Beteiligung der Europäischen Union und des Landes Rheinland-Pfalz, vertreten durch das Ministerium für Wirtschaft, Verkehr, Landwirtschaft und Weinbau Rheinland-Pfalz gefördert.



EUROPÄISCHE UNION

Europäischer Landwirtschaftsfonds für die Entwicklung des ländlichen Raums: Hier investiert Europa in die ländlichen Gebiete.



Tagesordnung

TOP 1 Begrüßung

TOP 2 Status-quo zur Planung des Regionalforums

TOP 3 Öffentlichkeitsarbeit

TOP 4 Gruppenfoto

TOP 5 Weiteres



Planung des Regionalforums

RAHMENBEDINGUNG, DREHBUCH,
ÖFFENTLICHKEITSARBEIT

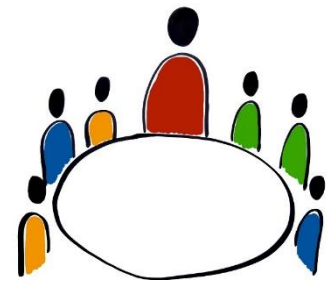



Regionalforum „Was ein Dorf belebt?“

Rahmenbedingungen

- Termin am **19.06.2018, 19:00 Uhr**
- Veranstaltungsort
 - Bürgerhaus Quirnbach (kostenpflichtig, noch unklar)
 - Catering – Kulinarische Landstraße & Getränke übernimmt die LAG aus den regionalen Eigenmitteln
- Ausstattung
 - Technik → Beamer, Leinwand, Mikrophon
 - Stehtische
 - Bestuhlung
 - Tische
 - 6 Pinnwände (***Volksbanken anfragen***)



***Mögliche Alternativen zum geplanten Veranstaltungsort:
Ramstein: Alter Rathauskeller, MGH, Haus des Bürgers oder
Dorfgemeinschaftshaus in Steinwenden***



Drehbuch - Regionalforum

Baustein	Ziel / Inhalte	Methodik	Hilfsmittel	Uhrzeit	Handelnde Personen
Begrüßung und Anmoderation	Begrüßung der Anwesenden, Vorstellung des Tagesablaufs	Präsentation	Beamer, Leinwand, Hintergrundfolie	19:00 – 19:05 Uhr	Anne-Marie Kilpert
Begrüßung	Begrüßung der Anwesenden, Einstimmung ins Thema	Präsentation	Beamer, Leinwand, Hintergrundfolien	19:05 – 19:10 Uhr	Roland Palm (LAG-Vorsitzender)
LEADER-Input	Vorstellung Förderprogramm, Vorstellung der LEADER-Region und der LAG	Präsentation	Beamer, Leinwand, Hintergrundfolie	19:10 – 19:30 Uhr	Anne-Marie Kilpert
Best-practice Projekte	Vorstellung von 6 gelungenen Projekten, die mit LEADER umgesetzt werden könnten	World-Café (Vorstellung der Beispielprojekte vor Kleingruppen; Tischwechsel nach 10 Minuten, sodass jeder Teilnehmer bei allen Projektvorstellungen war)	6x Pinnwände 6x Tische, bestuhlt Material der Projektträger	19:30 – 20:30 Uhr (6 x 10 Minuten je Projektisch)	Anne-Marie Kilpert (Moderation) Projektverantwortliche
Dank und Verabschiedung	Verabschiedung der Anwesenden, Dank an alle Mitwirkenden und Einladung zum gemütlichen Ausklang	Präsentation	Beamer, Leinwand	20:30 – 20:35 Uhr	Roland Palm (LAG-Vorsitzender)
Ausklang	Vernetzung der Anwesenden, Verköstigung und Verkauf regionaler Produkte		Stehische, Verkaufstische, Catering	Ab 20:35 Uhr	Kulinarische Landstraße

Status-quo der Abstimmung mit den Projektträgern

WORLD-CAFÉ





Abstimmung mit den Projektträgern

Projekt	Projekt-träger	Inhalt	LAG/ Ort	Teilnahme
Ehrenamtliche Bürgerinitiative für ein lokales Standortmanagement	Stadt Rockenhausen	Etablierung von 6 ehrenamtlich geführten Zukunftsteams: Standort-Vermarktung, Stadtgestaltung Wirtschaft, Gastronomie, Tourismus, Nachhaltigkeit & Bildung	Donnersberger Lauterer Land	Bestätigung Teilnahme
Hof Nau	Lena und Hedwig Nau	Bio-Hofladen; Lernort "Bauernhof", ein Angebot für Schulklassen von der 1. bis zur 13. Klasse	Hütschenhausen	Bestätigung Teilnahme
Zukunftsplan Gerbach	Ortsgemeinde Gerbach	Allgemeinen Bestandsaufnahme, -analyse, Aufzeigen des Handlungsbedarfs in der Innenentwicklung, Veranschaulichung von möglichen privaten Einzelmaßnahmen, Identifikation einiger öffentlich zu tragenden Projekte	Donnersberger Lauterer Land	Voraussichtliche Teilnahme



Abstimmung mit den Projektträgern

Projekt	Projekt-träger	Inhalt	LAG/ Ort	Teilnahme
Ferienbahnhof Reichenbach Erweiterung	Matthäus Burkhart	Erweiterung des Ferienbahnhofs um eine Ferienwohnung (ehemalige Werkstatt) und einen Frühstückswaggon (48 Sitzplätze mit nostalgischen Holzbänken, Eisenbahnutensilien, kleine Küche)	Pfälzerwald plus	Terminlich verhindert
Biosphären-Erlebniscamp Geiswiese	Haus der Nachhaltigkeit	Umgestaltung des Selbstversorgerzeltplatzes Geiswiese zu einer Naturerlebenseinrichtung für Kinder- und organisierte Jugendgruppen	Pfälzerwald plus	
<i>Erlebnis Gasthausbrauerei Unterhammer</i>	<i>Vincent Verschoor</i>	<i>Einrichtung einer Erlebnisbrauerei und Wiederaufbau eines Wasserrades am Unterhammer im Karlstal bei Trippstadt.</i>	<i>Pfälzerwald plus</i>	<i>(Alternative zu Ferienbahnhof)</i>
Reismühle	Wolfgang Lutz	Kaffeemanufaktur, Restauration einer ehemaligen Mühle	Krottelbach	Bestätigung Teilnahme
Qualifizierung Jugendlicher als Dorfentwickler	Evangelische Jugend Pfalz, Ingo Schenk	Jugendliche entdecken ihr Dorf neu! Sie gestalten eine Sozialraum-Analyse und entwickeln gemeinsam mit den anderen Dorfbewohnern eine fundierte Zukunftsstrategie	Pfälzerwald plus	Bestätigung Teilnahme



Öffentlichkeitsarbeit

EINLADUNGSMANAGEMENT



Öffentlichkeitsstrategie

INFORMATIONSKANÄLE

Presse

- Interview mit der Rheinpfalz (z.B. Herr Palm und Frau Kilpert)

Amtsblätter

- Pressemitteilung (entra)
- 2-3 Veröffentlichungen

Programmflyer

- Druck und Gestaltung bis Ende April

VG-Websites & LAG-Website

- Veranstaltungshinweis und Einladung (entra)
- Veröffentlichung Programmflyer

Facebook

- Veranstaltungshinweis
- Veröffentlichung Programmflyer

Radio

Als weitere wichtige Medienpartner werden von der AG vorgeschlagen:

- „Wir im Landkreis“ (Ansprechpartnerin Frau Diederich)
- „Kusel TV“
- „Ramstein News“
- „SWR 4 / SWR 1“ (Kontaktperson Frau Dietz)



Öffentlichkeitsstrategie

ZIELGRUPPEN

Verbands- und Ortsbürgermeister

LAG-Mitglieder

Vereine

Unternehmen

Pressevertreter

Wirtschaftsförderung Kaiserslautern

ZukunftsRegion Westpfalz e.V.

A decorative graphic consisting of several overlapping gray squares of varying sizes and positions, arranged in a stepped pattern on the left side of the slide. A thin horizontal line extends from the left edge of the text area across the width of the slide.

Gruppenfoto



Weiteres

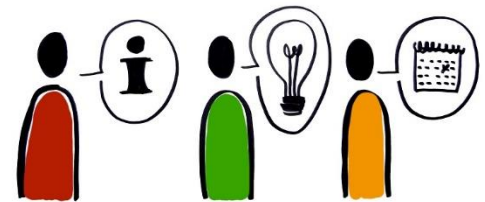



Weiteres

Aufmerksamkeit für Projektträger: Regionale Produkte vom Hof Nau, Kaffee aus der Reismühle, Bier von der Erlebnisbrauerei

Die AG verzichtet auf einen weiteren Sitzungstermin. Der Entwurf zum Flyer wird im Umlaufverfahren per Mail an die AG-Mitglieder verschickt.



Herzlichen Dank



Anne-Marie Kilpert

entra Regionalentwicklung GmbH
Villa Scheurer
Falkensteiner Weg 3 | 67722 Winnweiler

Tel.: 06302/9239-16

E-Mail: anne-marie.kilpert@entra.de

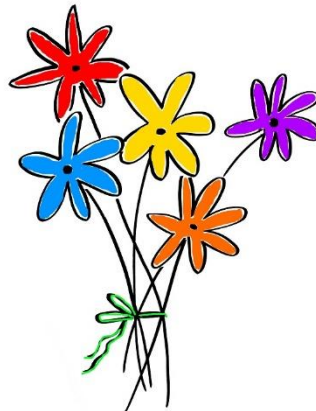

Isabelle Schmidholz

entra Regionalentwicklung GmbH
Villa Scheurer
Falkensteiner Weg 3 | 67722 Winnweiler

Tel.: 06302/9239-14

E-Mail: isabelle.schmidholz@entra.de